

# RELATÓRIO DE ATIVIDADES - DIRETORIA FINANCEIRA SOCIEDADE BRASILEIRA DE GEOLOGIA 2015

## INTRODUÇÃO

A Diretoria Executiva da Sociedade Brasileira de Geologia, em conformidade com o disposto nos Estatutos da Sociedade, submete ao Conselho Diretor o Relatório Financeiro do ano de 2015.

## I. QUADRO RESUMO

Tabela 1 - Resumo 2015

Ref	Valor
Publicações	22,239.26
Patrocínios	156,260.00
Anuidades	236,932.80
Repasses Núcleo-Sede	634,082.33
Rendimentos	16,628.04
Repasses Sede-Núcleo	492,971.36
Funcionários	142,714.56
BJG	126,169.60
Desp. Bancárias	3,920.75
Reuniões + Eventos	94,772.40
Secretaria	15,719.39
Serv. 3ºs	68,836.90
Total Receitas	1,066,142.43
Total Despesas	945,104.96
Resultado	121,037.47

Tabela 2 - Situação das contas da SBG-Sede em 31/12/2015

Banco	Saldo cc	Saldo Invest	Total
BB	19,163.04	87,493.81	106,656.85
Bradesco	132.94	246,487.32	246,620.26
			353,277.11

## II. GRÁFICOS DE RECEITAS / DESPESAS

Os gráficos a seguir referem-se aos valores da Tabela 1.

Fig.1 - Receitas de 2015 (com valores de patrocínios e repasses 47 CBG)

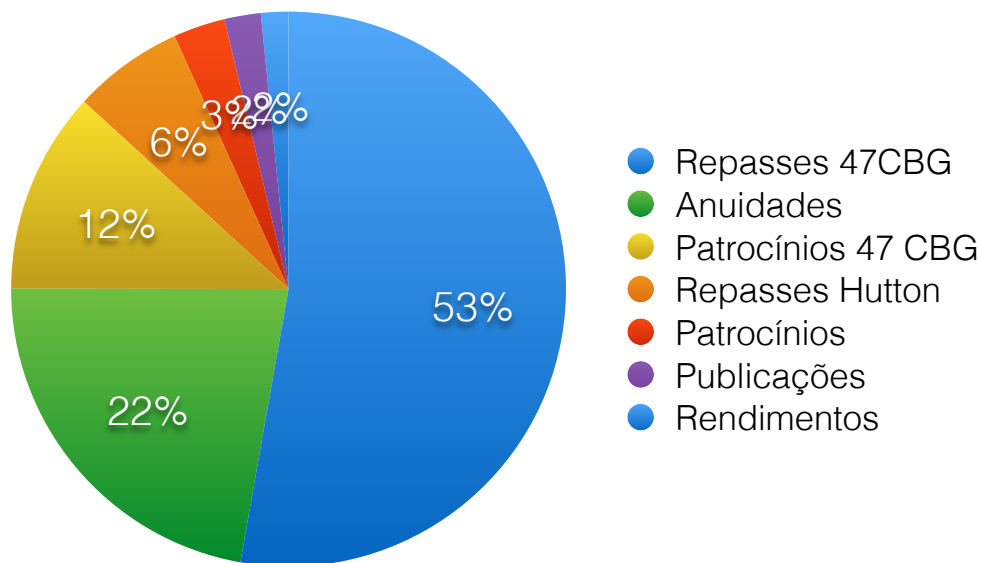

Fig.2 - Receitas de 2015 (sem valores de patrocínios e repasses 47 CBG)

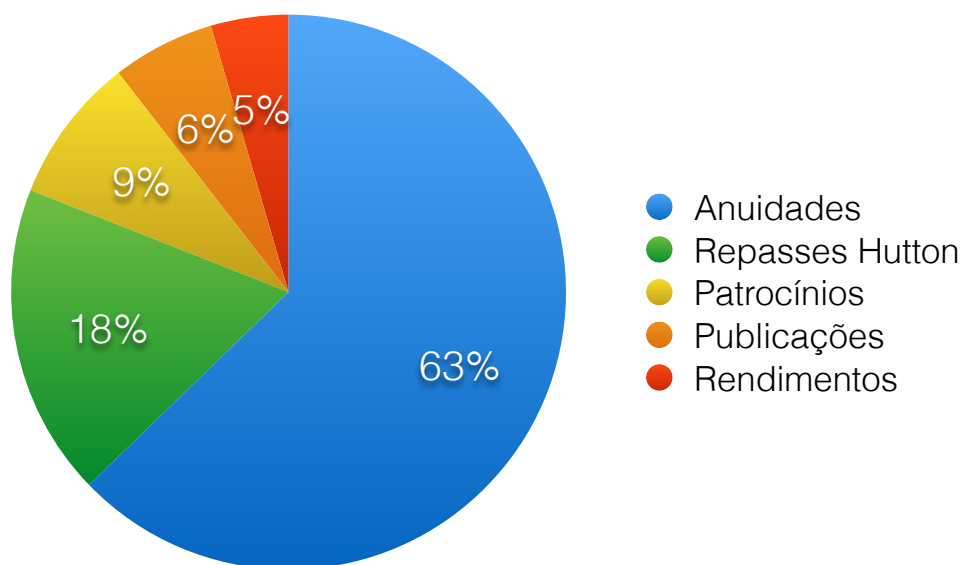

Fig.4 - Despesas de 2015 com repasse aos núcleos

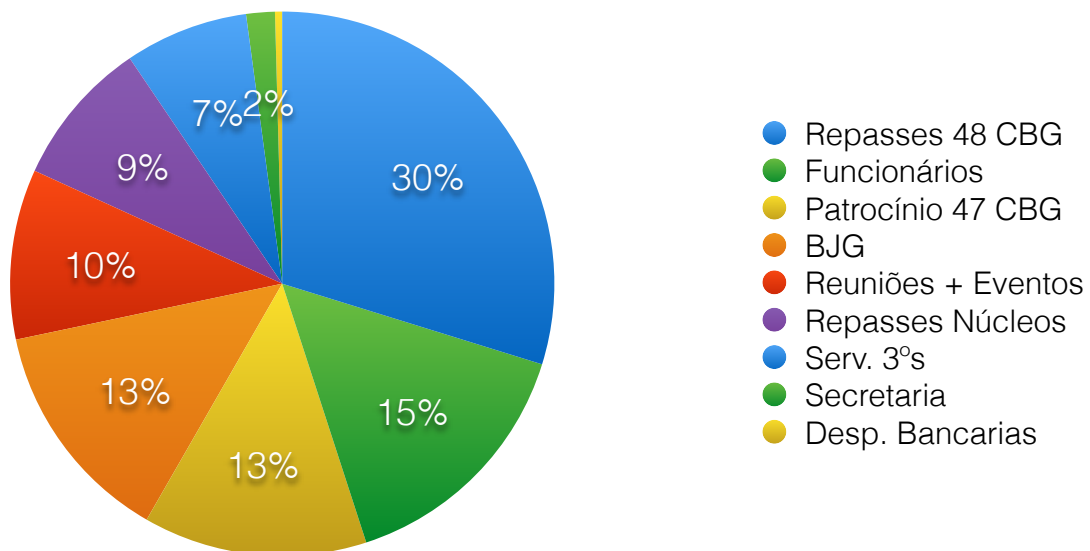
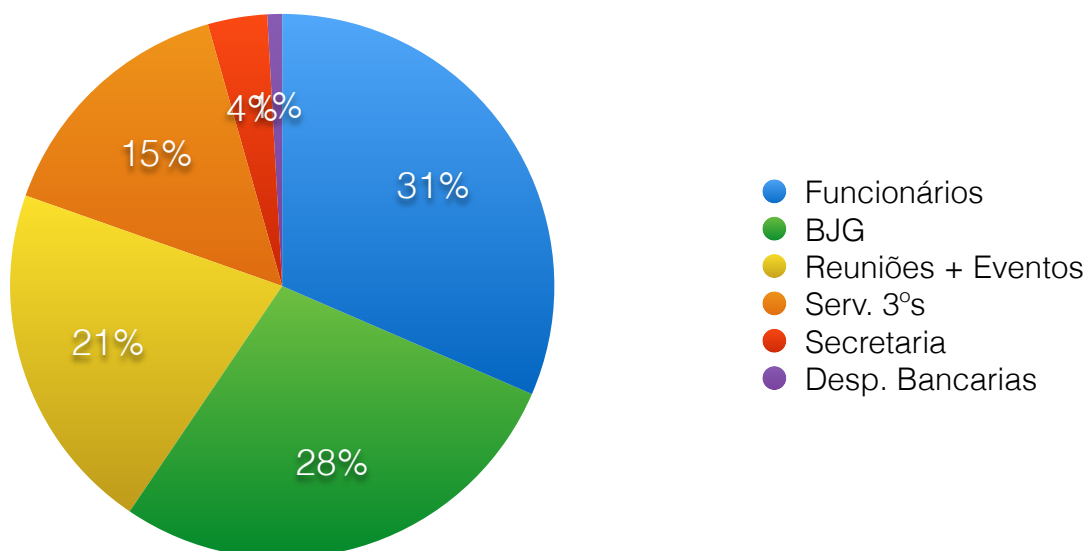

Fig.4 - Despesas de 2015 sem repasse aos núcleos e eventos



### III. BRAZILIAN JOURNAL OF GEOLOGY

A Tabela 3 traz o resumo dos gastos com o *Brazilian Journal of Geology* (BJG) em 2015.

Tabela 3 - Resumo dos gastos com o BJG

	<b>Impressão</b>	<b>Zeppelinini</b>	<b>Correios</b>	<b>Soma</b>
<b>BJG 46_sup1</b>		18,462.60		
<b>BJG 45_1</b>	3,900.00	20,451.63	430.00	24,781.63
<b>BJG 45_2</b>	3,900.00	21,626.13	430.00	25,956.13
<b>BJG 45_3</b>	3,900.00	20,395.62	430.00	24,725.62
<b>BJG 45_4</b>	3,900.00	20,357.62	430.00	24,687.62
<b>Total</b>	<b>15,600.00</b>	<b>101,293.60</b>	<b>1,720.00</b>	<b>100,151.00</b>

#### IV. SITUAÇÃO DOS NÚCLEOS REGIONAIS

Na Tabela 4 tem-se os saldos dos núcleos regionais em dezembro/2015. Infelizmente, alguns núcleos não haviam enviado as informações até 23/junho/2016. A tabela 5 traz os valores atualizados dos repasses aos Núcleos. Os valores em azul representam repasses que não foram efetuados em 2016 devido à pendências bancárias dos núcleos.

Tabela 4 - Saldo dos núcleos (dez/2015)

Núcleo	Saldo
BA	356,217.84
BR	49,404.33
CO	?
MG	385,564.84
NE	88,539.13
NO	391,221.14
PR	90,588.01
RJ	113,619.84
RS	?
SP	23,411.52

Tabela 5 - Repasses

Núcleo	Dívidas (valores pagos em parênteses)								Total Núcleo	Pago 2014	2014	Pago 2015
	2007	2008	2009	2010	2011	2012	2013					
BA				(8,246.70)	(6,279.84)	(9,147.24)	4,992.02	4,992.02	<b>499.20</b>	11,305.61	5,420.55	
BR		4,769.71	3,657.56	6,054.75	5,225.95	8,220.98	5,617.56	33,546.51	<b>3,354.65</b>	7,044.17	4,732.16	
CO					(3,336.95)	(6,236.51)	5,041.28	5,041.28	<b>504.12</b>	4,507.74	<b>4,660.67</b>	
MG				14,631.97	12,788.61	15,264.33	15,664.35	58,349.26	<b>5,834.92</b>	15,538.98	12,212.03	
NE		6,130.08	4,800.01	6,019.34	4,276.13	7,782.82	6,037.20	35,045.58	<b>3,504.55</b>	6,951.21	<b>5,397.97</b>	
NO		9,313.98	4,149.23	18,204.12	6,440.83	12,463.52	10,186.21	60,757.89	<b>6,075.78</b>	10,059.22	7,704.64	
PR					5,302.11	6,972.91	5,272.99	17,548.01	<b>1,754.80</b>	5,367.96	4,381.92	
RJ				20,908.14	18,411.55	23,701.75	18,483.42	81,504.86	<b>8,150.48</b>	30,563.71	19,423.68	
RS					(4,052.45)	(7,567.41)	6,555.05	6,555.05	<b>655.50</b>	7,790.00	<b>4,731.92</b>	
SP	14,854.55	20,842.59	16,830.15	21,588.55	17,805.19	28,510.08	18,647.02	139,078.13	<b>13,907.81</b>	20,401.61	12,955.52	
<b>Total Ano</b>	<b>14,854.55</b>	<b>41,056.36</b>	<b>29,436.95</b>	<b>87,406.87</b>	<b>70,250.37</b>	<b>102,916.39</b>	<b>96,497.10</b>	<b>442,418.59</b>	<b>44,241.81</b>	119,530.21	<b>81,621.06</b>	

## V. FUNCIONÁRIOS

A Tabela 6 traz as informações condensadas sobre as despesas e encargos dos funcionários, bem como uma previsão para 2016 considerando apenas o aumento determinado pelo sindicato da categoria.

TABELA 6 - Resumo funcionários

	<b>2012</b>	<b>2013</b>	<b>2014</b>	<b>2015</b>	<b>2016</b>
<b>Ivete</b>	82,700.94	19,636.56	73,933.31	84,832.31	92,500.00
<b>Clovis</b>	40,489.04	56,949.10	47,489.66	57,006.10	72,500.00
<b>Antonio</b>		20,071.84	24,911.62		
<b>PIS</b>		375.80	418.50	876.15	
	<b>123,189.98</b>	<b>97,033.30</b>	<b>146,753.09</b>	<b>142,714.56</b>	<b>165,000.00</b>

## VI. SITUAÇÃO DOS SÓCIOS

A tabela 7 e os gráficos a seguir ilustram a evolução do número de associados (efetivos e estudantes) e a relação entre quites e não-quotes, de 2011 a junho de 2016.

Tabela 7 - Evolução do quadro de associados (efetivos e estudantes) de 2011 a junho de 2016

	2011	2012	2013	2014	2015	2016
<b>Efetivos</b>	<b>1203</b>	<b>1328</b>	<b>1404</b>	<b>1474</b>	<b>1758</b>	<b>1994</b>
<b>Efetivos Quites</b>	553	1118	948	1039	896	1068
<b>Efetivos Devedores</b>	650	210	456	435	862	926
<b>% quites</b>	46.0	84.2	67.5	70.5	51.0	53.6
<b>Estudantes</b>	<b>1254</b>	<b>949</b>	<b>1229</b>	<b>1414</b>	<b>1952</b>	<b>2778</b>
<b>Estudantes Quites</b>	157	827	715	726	791	1469
<b>Estudantes Devedores</b>	1097	122	514	688	1161	1309
<b>% quites</b>	12.5	87.1	58.2	51.3	40.5	52.9
<b>Total Sócios</b>	<b>2457</b>	<b>2277</b>	<b>2633</b>	<b>2888</b>	<b>3710</b>	<b>4772</b>
<b>Total Quites</b>	710	1945	1663	1765	1687	2537
<b>Total Devedores</b>	1747	332	970	1123	2023	2235
<b>% quites</b>	28.9	85.4	63.2	61.1	45.5	53.2

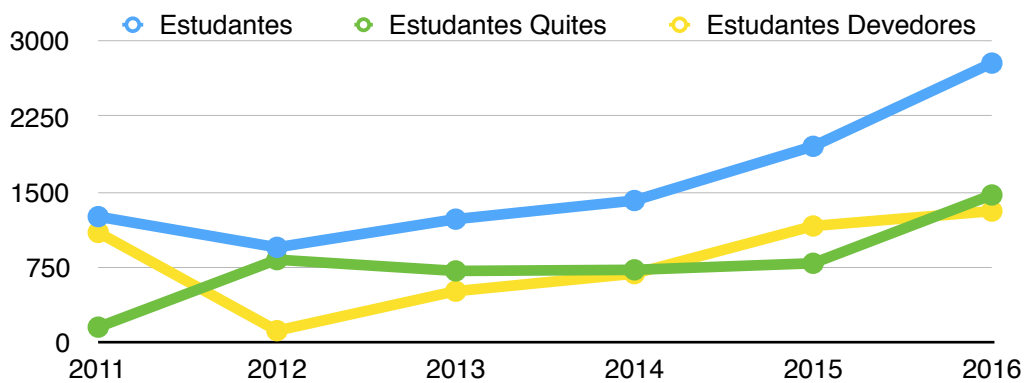
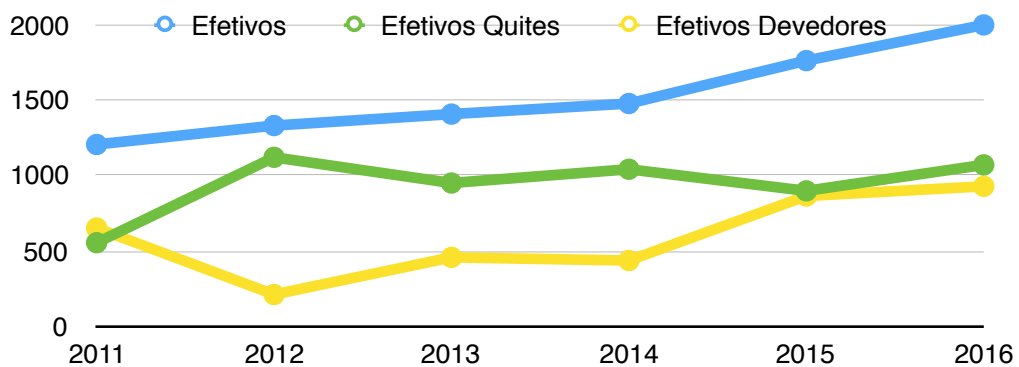
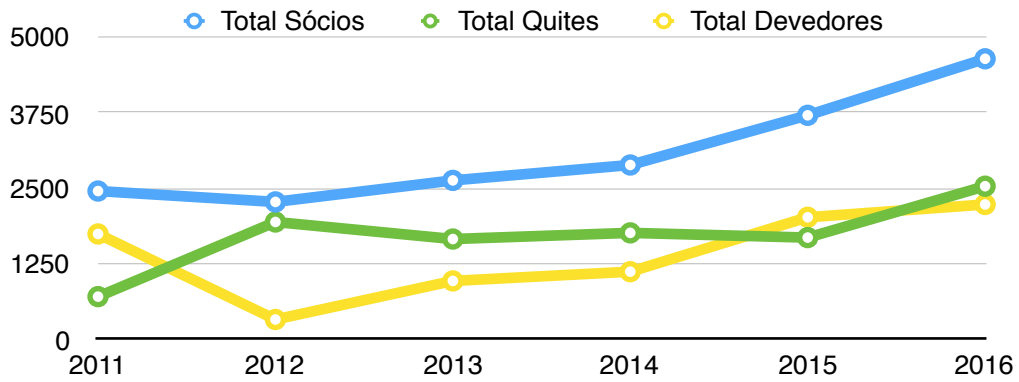
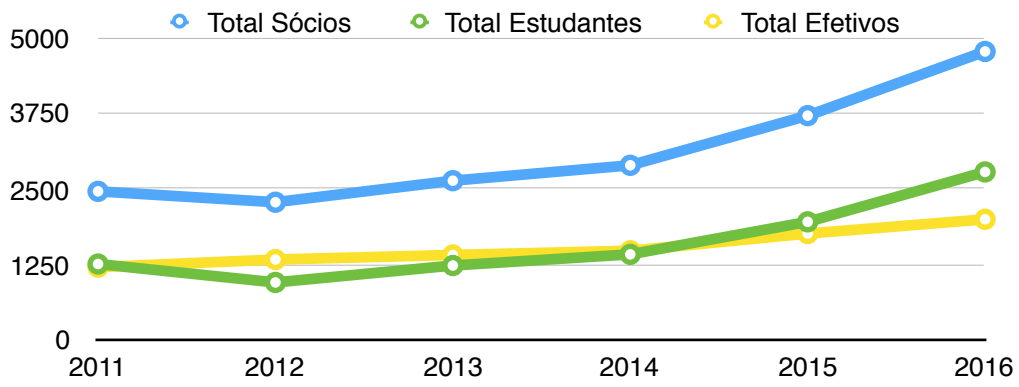



## Sócios Coletivos e Corporativos

A tabela 08 mostra a situação das anuidades dos sócios Coletivos e Corporativos. Nota-se que empresas de renome, como Vale e Petrobras, não regularizaram sua situação em 2015, apesar dos contatos realizados pela Secretaria. No caso da Vale, caso a anuidade de 2015 não seja paga, será o terceiro ano consecutivo sem pagamento, o que implicará na retirada da mesma do quadro de associados da SBG.

Tabela 8 - Sócios Coletivos e Corporativos

	Valor	Núcleo	An. 2014	An. 2015
<b>Inst.Ens.Pesq.</b>				
<b>DAEE</b>	2,150.00	SP	não	não
<b>INPE</b>	2,150.00	SP	OK	OK
<b>DRM_RJ</b>	2,150.00	RJ	OK	OK
<b>Bronze</b>				
<b>IG_SMA</b>	2,700.00	SP	OK	OK
<b>Rio Tinto</b>	2,700.00	BR	OK	OK
<b>Mineropar</b>	2,700.00	PR	OK	OK
<b>Vórtice</b>	2,700.00	MG	não	não
<b>Prata</b>				
<b>Geosol</b>	4,800.00	MG	OK	OK
<b>CBPM</b>	4,800.00	BA	OK	OK
<b>CODEMIG</b>	4,800.00	MG	OK	OK
<b>CODELCO</b>	4,800.00	RJ	OK	OK
<b>Bemisa</b>	4,800.00	RJ	OK	OK
<b>Ouro</b>				
<b>CPRM</b>	7,500.00	RJ	não	OK
<b>Vale</b>	7,500.00	MG	não	não
<b>Diamante</b>				
<b>Master</b>				
<b>Petrobras</b>	32,000.00	RJ	OK	não

## VII. SITUAÇÃO EM 06/2016

A Tabela 9 traz os valores dos saldos das contas ligadas à Sede em 22/junho/2016. A tabela 10 é referente à empréstimos realizados pela Sede à Núcleos e/ou organizações de eventos.

Tabela 9 - Contas SBG BB ag.3559-9 (01/mai/2015)

Conta	Ref	CC	Invest	Total
<b>SEDE</b>				
<b>Bradesco ag.653</b>	cc. 20.972-4	534.00	361,213.50	<b>361,747.50</b>
<b>BB ag.3559-9</b>	cc. 28.018-6	19,851.75	46,311.16	<b>66,162.91</b>
				<b>427,910.41</b>
<b>EVENTOS</b>				
<b>BB ag.3559-9</b>				
<b>50.247-2</b>	48 CBG	0.00	573,308.41	<b>573,308.41</b>
<b>47.330-8</b>	Thermo	9.65	121,834.72	<b>121,844.37</b>
<b>49.096-2</b>	Sul Brasileiro	597.93	59,858.97	<b>60,456.90</b>
<b>46.817-7</b>	convenio 2012	512.93	6,060.54	<b>6,573.47</b>

Tabela 10 - Empréstimos e Saldos de eventos

Ref	Valor
<b>NRS</b>	17,000.00
<b>Thermo</b>	14,270.00
	31,270.00

## VIII. PROJEÇÕES PARA 2016

A Tabela 11 traz projeções de receitas e despesas para 2016. O valor projetado para as anuidades corresponde a 50% dos estudantes associados e 60% dos efetivos como quites em 2016.

Tabela 11 - Resumo 2015 + Projeções 2016

	<b>Realizado 2015</b>	<b>Previsão 2016</b>
<b>Publicações</b>	22,239.26	20,000.00
<b>Patrocínios</b>	156,260.00	100,000.00
<b>Anuidades</b>	236,932.80	270,000.00
<b>Repasses</b>	634,082.33	110,000.00
<b>Rendimentos</b>	16,628.04	15,000.00
<b>Repasses</b>	492,971.36	30,000.00
<b>Funcionários</b>	142,714.56	165,000.00
<b>BJG</b>	126,169.60	110,000.00
<b>Desp. Bancarias</b>	3,920.75	25,000.00
<b>Reuniões + Eventos</b>	94,772.40	70,000.00
<b>Secretaria</b>	15,719.39	30,000.00
<b>Serv. 3ºs</b>	68,836.90	40,000.00
<b>Total Receitas</b>	1,066,142.43	515,000.00
<b>Total Despesas</b>	945,104.96	470,000.00
<b>Resultado</b>	121,037.47	45,000.00

## **VII. CONCLUSÕES**

Os valores exibidos neste relatório ressaltam a importância de patrocínios (Petrobras, etc) e da rentabilidade de eventos nacionais e internacionais para se manter o balanço de caixa da SBG. A contenção de gastos com o BJD que veio com o fim da distribuição da versão impressa da revista foi muito importante, porém é necessário buscar continuamente novas fontes de renda que garantam sua produção.