

**RELATÓRIO DE ATIVIDADES - DIRETORIA FINANCEIRA
SOCIEDADE BRASILEIRA DE GEOLOGIA
2014**

INTRODUÇÃO

A Diretoria Executiva da Sociedade Brasileira de Geologia, em conformidade com o disposto nos Estatutos da Sociedade, submete ao Conselho Diretor o Relatório Financeiro do ano de 2014.

I. QUADRO RESUMO

Tabela 1 - Resumo 2014

Ref	Valor
Publicações	15,935.60
Patrocínios	933,558.76
Anuidades	282,094.73
Repasses	7,770.00
Rendimentos	28,912.98
Repasses	879,476.92
Funcionários	146,753.09
BJG	171,435.56
Desp. Bancarias	26,729.04
Reuniões + Eventos	62,289.19
Secretaria	34,801.20
Serv. 3ºs	43,966.77
Total Receitas	1,268,272.07
Total Despesas	1,365,451.77
Défict	97,179.70

Tabela 2 - Situação das contas da SBG-Sede em 05/12/2014

Banco	Saldo cc	Saldo Invest	Total
BB	695.68	146,703.14	147,398.82
Bradesco	173.31	168,122.37	168,295.68
			315,694.50

II. GRÁFICOS DE RECEITAS / DESPESAS

Os gráficos a seguir referem-se aos valores da Tabela 1.

Fig.1 - Receitas de 2014 (sem valores de patrocínios 47 CBG)

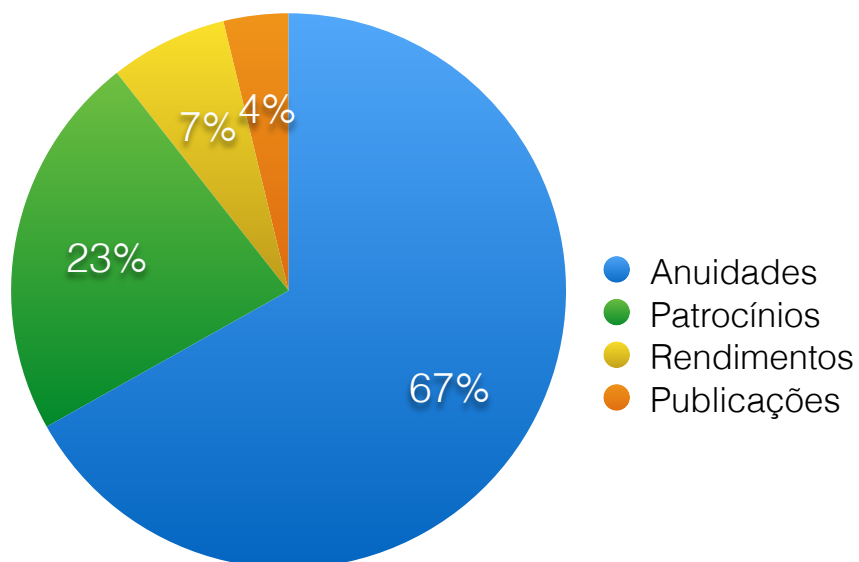

Fig.2 - Receitas de 2014 (com valores de patrocínios 47 CBG)

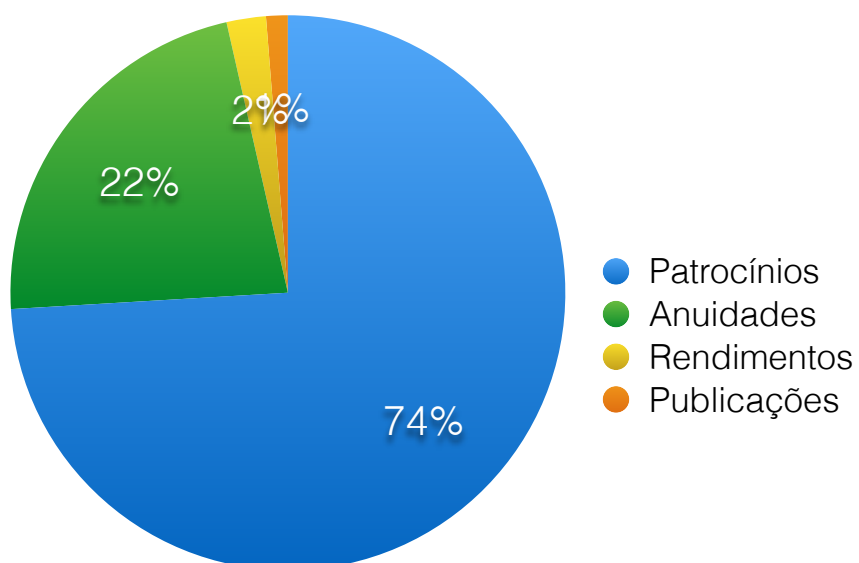

Fig.4 - Despesas de 2013 com repasse aos núcleos

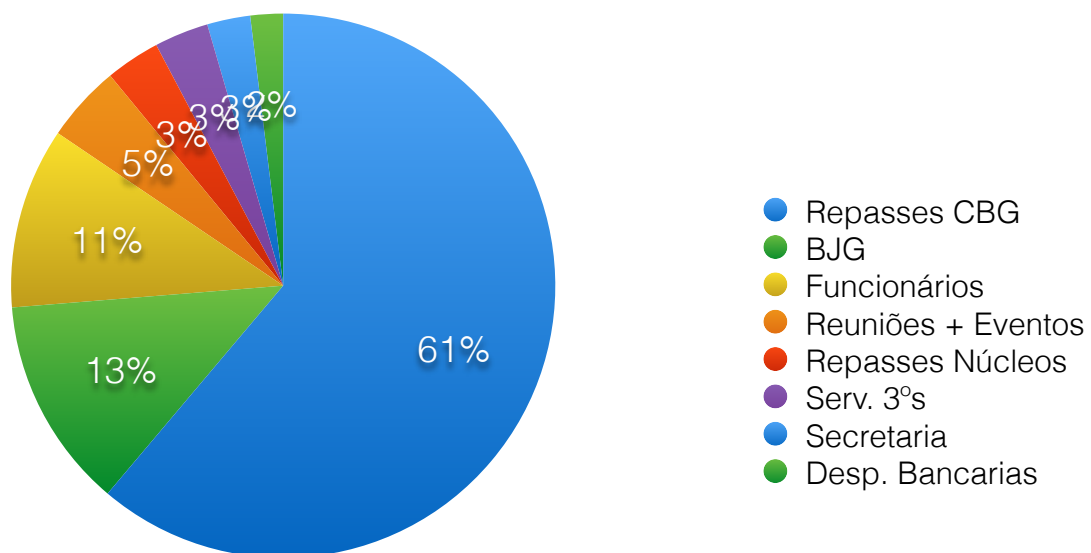
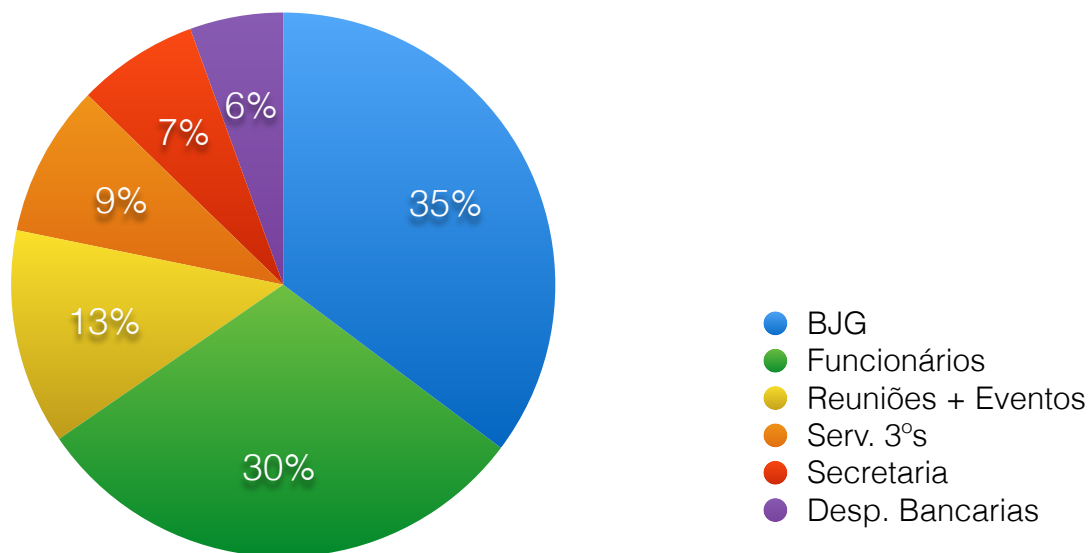

Fig.4 - Despesas de 2013 sem repasse aos núcleos



III. BRAZILIAN JOURNAL OF GEOLOGY

A Tabela 3 traz o resumo dos gastos com o *Brazilian Journal of Geology* (BJG). Os valores destacados em azul representam os gastos de 2014.

Tabela 3 - Resumo dos gastos com o BJG

	Impressão	Zeppelin	Correios	Soma
BJG 44_1	18,696.00	18,093.86	1,895.45	38,685.31
BJG 44_2	13,116.00	18,283.86	2,667.25	34,067.11
BJG 44_3	12,287.00	24,458.86	3,296.86	40,042.72
BJG 44_4	13,176.00	21,374.32	3,641.25	38,191.57
Total				150,986.71
BJG 43_1	15,496.34	17,595.52	2,437.44	35,529.30
BJG 43_2	18,480.00	18,594.15	2,895.72	39,969.87
BJG 43_3	16,005.60	17,132.79	2,815.01	35,953.40
BJG 43_4	17,246.83	17,132.79	2,886.48	37,266.10
Total				148,718.67

IV. SITUAÇÃO DOS NÚCLEOS REGIONAIS

Na Tabela 4 tem-se os saldos dos núcleos regionais em dezembro/2014. Infelizmente, a maior parte dos núcleos não haviam enviado as informações até 15/maio/2015. A tabela 5 traz os valores atualizados dos repasses aos Núcleos. Os valores em azul representam repasses efetuados em 2014.

Tabela 4 - Saldo dos núcleos (dez/2014)

Núcleo	Saldo
BA	83,364.87
BR	40,392.53
CO	50,258.00
MG	396,814.33
NE	
NO	400,764.55
PR	80,349.06
RJ	98,218.41
RS	
SP	38,683.71

Tabela 5 - Repasses

Núcleo	2007	2008	2009	2010	2011	2012	2013	Total Núcleo	Pago 2014	2014	10% 2014
BA				(8,246.70)	(6,279.84)	(9,147.24)	4,992.02	4,992.02	499.20	11,305.61	1,130.56
BR		4,769.71	3,657.56	6,054.75	5,225.95	8,220.98	5,617.56	33,546.51	3,354.65	7,044.17	704.42
CO					(3,336.95)	(6,236.51)	5,041.28	5,041.28	504.12	4,507.74	450.77
MG				14,631.97	12,788.61	15,264.33	15,664.35	58,349.26	5,834.92	15,538.98	1,553.90
NE		6,130.08	4,800.01	6,019.34	4,276.13	7,782.82	6,037.20	35,045.58	3,504.55	6,951.21	695.12
NO		9,313.98	4,149.23	18,204.12	6,440.83	12,463.52	10,186.21	60,757.89	6,075.78	10,059.22	1,005.92
PR					5,302.11	6,972.91	5,272.99	17,548.01	1,754.80	5,367.96	536.80
RJ				20,908.14	18,411.55	23,701.75	18,483.42	81,504.86	8,150.48	30,563.71	3,056.37
RS					(4,052.45)	(7,567.41)	6,555.05	6,555.05	655.50	7,790.00	779.00
SP	14,854.55	20,842.59	16,830.15	21,588.55	17,805.19	28,510.08	18,647.02	139,078.13	13,907.81	20,401.61	2,040.16
Total Ano	14,854.55	41,056.36	29,436.95	87,406.87	70,250.37	102,916.39	96,497.10	442,418.59	44,241.81	119,530.21	11,953.02

V. FUNCIONÁRIOS

A Tabela 6 traz as informações condensadas sobre as despesas e encargos dos funcionários, bem como uma previsão para 2014 considerando o aumento determinado pelo sindicato da categoria.

TABELA 6 - Resumo funcionários

	2012	2013	2014	2015
Ivete	82,700.94	19,636.56	73,933.31	75,000.00
Clovis	40,489.04	56,949.10	47,489.66	50,000.00
Antonio		20,071.84	24,911.62	
PIS		375.80	418.50	
	123,189.98	97,033.30	146,753.09	125,000.00

VI. SITUAÇÃO DOS SÓCIOS

A Tabela 7 é um resumo da situação dos associados da SBG em 2014. A tabela 8 e os gráficos a seguir ilustram a evolução do número de associados (efetivos e estudantes) e a relação entre quites e não-quitos, de 2011 a 2014.

Tabela 7 - Resumo dos associados em dezembro/2014.

		Balço Anual 2014														
Nº	NÚCLEO	Categorias									Total					
		Efetivos			Estudantes			Coletivos			Patrocinadores			Sócios	Quitos	%
	Nome	Sócios	Quitos	%	Sócios	Quitos	%	Sócios	Quitos	%	Sócios	Quitos	%	Sócios	Quitos	%
01	BAHIA	121	89	73,6	154	103	66,9	1	1	100,0	0	0	0,0	276	193	69,9
02	CENTRO OESTE	91	57	62,6	59	28	47,5	0	0	0,0	0	0	0,0	150	85	56,7
03	MINAS GERAIS	196	144	73,5	109	53	48,6	2	1	50,0	2	1	50,0	309	199	64,4
04	NORDESTE	109	78	71,6	102	50	49,0	0	0	0,0	0	0	0,0	211	128	60,7
05	NORTE	137	89	65,0	286	135	47,2	0	0	0,0	0	0	0,0	423	224	53,0
06	RIO GRANDE DO SUL	97	71	73,2	175	104	59,4	0	0	0,0	0	0	0,0	272	175	64,3
07	RIO DE JANEIRO	215	156	72,6	161	84	52,2	3	3	100,0	2	1	50,0	381	244	64,0
08	SÃO PAULO	338	236	69,8	223	89	39,9	3	2	66,7	0	0	0,0	564	327	58,0
09	BRASILIA	97	68	70,1	86	48	55,8	1	1	100,0	0	0	0,0	184	117	63,6
12	EXTERIOR	2	1	50,0	0	0	0,0	0	0	0,0	0	0	0,0	2	1	50,0
13	PARANÁ	71	50	70,4	59	32	54,2	0	0	0,0	1	1	100,0	131	83	63,4
TOTAL		1474	1039	70,5	1414	726	51,3	10	8	80,0	5	3	60,0	2.903	1776	61,2

Tabela 8 - Evolução do quadro de associados (efetivos e estudantes) de 2011 a 2014

	2011	2012	2013	2014
Efetivos	1203	1328	1404	1474
Efetivos Quitos	553	1118	948	1039
Efetivos Devedores	650	210	456	435
% quitos	46,0	84,2	67,5	70,5
Estudantes	1254	949	1229	1414
Estudantes Quitos	157	827	715	726
Estudantes Devedores	1097	122	514	688
% quitos	12,5	87,1	58,2	51,3
Total Sócios	2457	2277	2633	2888
Total Quitos	710	1945	1663	1765
Total Devedores	1747	332	970	1123
% quitos	28,9	85,4	63,2	61,1

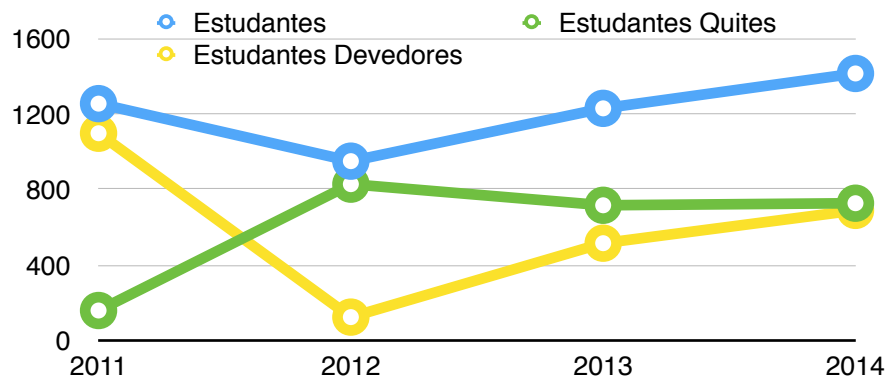
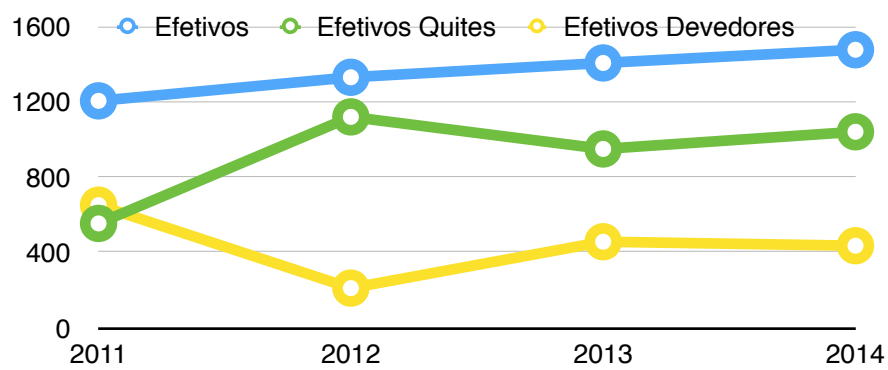
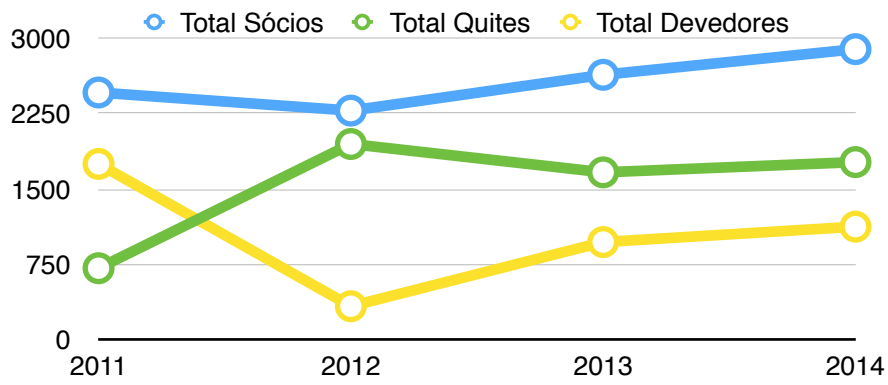
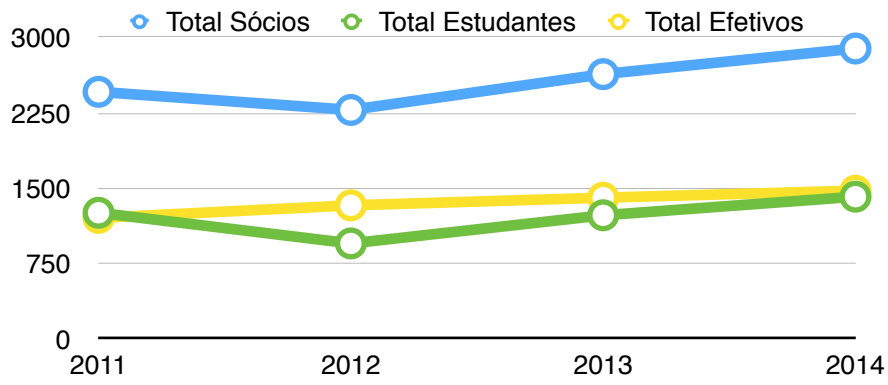

Sócios Coletivos e Corporativos

A tabela 09 mostra a situação das anuidades dos sócios Coletivos e Corporativos. Nota-se que empresas de renome, como Vale e CPRM, não regularizaram sua situação em 2014, apesar dos contatos realizados pela Secretaria. No caso da CPRM, caso a anuidade de 2015 não seja paga, será o terceiro ano consecutivo sem pagamento, o que implicará na retirada da mesma do quadro de associados da SBG.

Tabela 9 - Sócios Coletivos e Corporativos

	Valor	Núcleo	Anuidade 2014
Inst.Ens.Pesq.			
DAEE	2,000.00	SP	não
INPE	2,000.00	SP	OK
DRM_RJ	2,000.00	RJ	OK
Bronze			
IG_SMA	2,500.00	SP	OK
Rio Tinto	2,500.00	BR	OK
Mineropar	2,500.00	PR	OK
Vórtice	2,500.00	MG	não
Prata			
Geosol	4,500.00	MG	OK
CBPM	4,500.00	BA	OK
CODEMIG	4,500.00	MG	OK
CODELCO	4,500.00	RJ	OK
Bemisa	4,500.00	RJ	OK
Ouro			
CPRM	7,000.00	RJ	não
Vale	7,000.00	MG	não
Diamante			
Master			
Petrobras	30,000.00	RJ	OK

VII. SITUAÇÃO EM 04/2015

A Tabela 10 traz os valores dos saldos das contas ligadas à Sede em 01/maio/2015. A tabela 11 é referente à empréstimos realizados pela Sede à Núcleos e/ou organizações de eventos.

Tabela 10 - Contas SBG BB ag.3559-9 (01/mai/2015)

Conta	Ref	CC	Invest	Total
SEDE				
Bradesco ag.653	cc. 20.972-4	534.00	128,829.54	129,363.54
BB ag.3559-9	cc. 28.018-6	2,238.78	63,030.65	65,269.43
				194,632.97
EVENTOS				
BB ag.3559-9				
43.412-4	46 CBG	32,418.67	0.00	32,418.67
46.817-7	convenio 2012	512.93	0.00	512.93
47.330-8	6LACS	10,307.84	0.00	10,307.84
47.485-1	SSAGI	1.44	0.00	1.44
48.193-9	Hutton	?	?	?
49.096-2	Sul Brasileiro	62,143.38	0.00	62,143.38
49.339-2	VX SNET	56,748.60	0.00	56,748.60
49.455-0	Vulcanismo	7,455.00	0.00	7,455.00

Tabela 11 - Empréstimos e Saldos de eventos

Ref	Valor
Hutton (p/ 2015)	20,000.00
NRS	17,000.00
NSP (6LACS)	30,000.00
Thermo	10,000.00
Vulcanismo	10,000.00
	87,000.00

VIII. PROJEÇÕES PARA 2015

A Tabela 12 traz projeções de receitas e despesas para 2015. O valor projetado para as anuidades corresponde a 50% dos estudantes associados e 60% dos efetivos como quites em 2014.

Tabela 12 - Resumo 2014 + Projeções 2015

	Previsão 2014	Realizado 2014	Previsão 2015
Publicações	30,000.00	15,935.60	13,000.00
Patrocínios	220,000.00	933,558.76	325,000.00
Anuidades	320,000.00	282,094.73	250,000.00
Repasses/Rendimentos		36,682.98	25,000.00
Repasses		879,476.92	45,000.00
Funcionários	147,000.00	146,753.09	140,000.00
BJG	220,000.00	171,435.56	150,000.00
Desp. Bancárias	25,000.00	26,729.04	30,000.00
Reuniões + Eventos	100,000.00	62,289.19	50,000.00
Secretaria	30,000.00	34,801.20	35,000.00
Serv. 3ºs	30,000.00	43,966.77	40,000.00
Total Receitas	570,000.00	1,268,272.07	613,000.00
Total Despesas	552,000.00	1,365,451.77	490,000.00
Défict	18,000.00	97,179.70	123,000.00

VII. CONCLUSÕES

Os valores exibidos neste relatório ressaltam a importância de patrocínios (Petrobras, etc) para se manter o balanço de caixa da SBG. O déficit apresentado ao final de 2014 pode ser atribuído aos gastos com o BJG, uma vez que não houve renovação do patrocínio.

A contenção de gastos com o BJG que virá com o fim da distribuição da versão impressa da revista será importante, porém sem uma fonte de renda que garanta sua produção, a SBG irá sofrer uma redução considerável de caixa.